

# HERZLICH



ZUM  
TAG DER  
OFFENEN TÜR



# WILLKOMMEN

# EINE SCHULE - VIELE WELTEN



MINT



SPRACHEN



SPORT



ÄSTHETIK



GESELLSCHAFTS-  
WISSENSCHAFTEN



FORDERN &  
FÖRDERN

# WELT DER MINT-FÄCHER



# MINT



**MATHEMATIK**

**INFORMATIK**

**BIOLOGIE**

**CHEMIE**

**PHYSIK**

**FORSCHUNG &  
ENTWICKLUNG**

# MINT



**FRAGEN STELLEN**

**LÖSUNGSWEGE PLANEN**

**EXPERIMENTIEREN**

**ERKENNTNISSE GEWINNEN**



Netzwerk  
Schülerforschungszentren  
Schleswig-Holstein

# MINT



**MATHEOLYMPIADE**  
**PROBLEM DES MONATS**  
**KÄNGURU DER MATHEMATIK**

**NATURPFADFINDER**  
**JUGEND FORSCHT**  
**NAWI-OLYMPIADEN**  
**TIERPFLEGE**  
**NAWI-AG**  
**IMKEREI**  
**LÜTT-ING**

**INFORMATIK-BIBER**  
**JUGENDWETTBEWERB**  
**INFORMATIK**  
**EGG-RACE**  
**SOFTWARE-CHALLENGE**

# SPRACHEN



# SPRACHEN



## NEUE SPRACHEN

**DEUTSCH**

NIEDERDEUTSCH

DAZ

**ENGLISCH**

FRANZÖSISCH

SPANISCH

RUSSISCH

ITALIENISCH

## ALTE SPRACHEN

**LATEIN**

**GRIECHISCH**



# SPRACHEN



**SPRECHEN & ZUHÖREN**

**LESEN & SCHREIBEN**

**BESCHÄFTIGUNG MIT  
MEDIEN & SPRACHE**

**VERSTÄNDNIS FÜR  
ANDERE KULTUREN**

# AUSTAUSCHE



**KIDDERMINSTER** (GBR)

**DOUARNENEZ** (FRA)

**TOULOUSE** (FRA)

**SARLAT** (FRA)

**GENF** (CHE)

**TRENTO** (ITA)

**THESSALONIKI** (GRC)

# SPRACHENWAHL



## ENGLISCH-ZWEIG

## LATEIN PLUS

5. KLASSE: **ENGLISCH**

**LATEIN PLUS ENGLISCH**  
(5 STD.) (2 STD.)

6. KLASSE: **ENGLISCH**

**LATEIN PLUS ENGLISCH**  
(4 STD.) (4 STD.) NICHT VERSETZUNGSRELEVANT

7. KLASSE: **FRANZÖSISCH ODER LATEIN**

**X**

9. KLASSE: **GRIECHISCH, FRANZÖSISCH,  
LATEIN ODER F&E**

**GRIECHISCH, FRANZÖSISCH  
ODER F&E**

11. KLASSE: **SPANISCH ODER RUSSISCH**

**SPANISCH ODER RUSSISCH**

**(WELT)SPRACHEN KENNENLERNEN**

**SPRACHE ENTDECKEN**

**GESCHICHTE(N) ERZÄHLEN**

**SPRACHE(N) SICHER BEHERRSCHEN**

**LATEIN+**

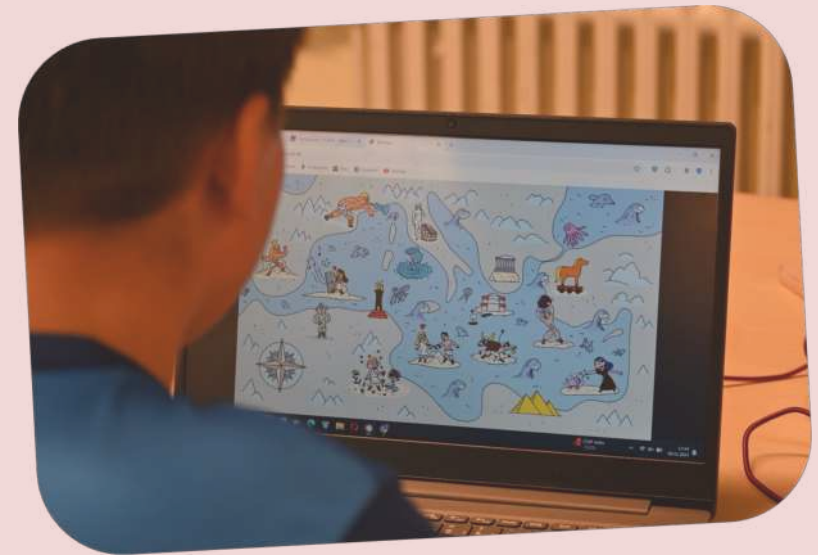
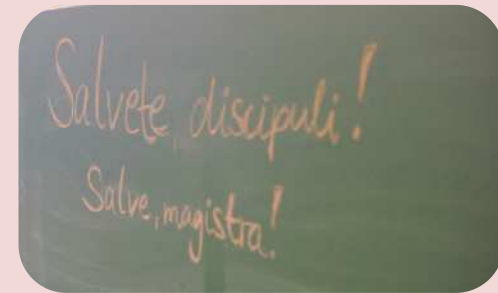

# SPORT



# SPORT



**VIELFALT ERFAHREN**

**ANGSTFREI BEWEGEN**

**LEISTUNG ERLAUBEN**

**TEAMGEIST ERLEBEN**

**NACHHALTIG SPORT TREIBEN**

# SPORT



**HVSH**  
HANDBALLVERBAND SCHLESWIG-HOLSTEIN



Kreisverband  
Nordfriesland e. V.



# SPORT



**TAST-RUNNERS**  
**ZIRKUS MIRACULIX**  
**FUSSBALL-AG**  
**LACH-AG** **HANDBALL-AG**  
**SCHACH-AG**

**ÜBUNGSLEITER-C-LIZENZ**  
**TALENTFÖRDERUNG**  
**JUGEND TRAINIERT FÜR OLYMPIA**  
**DFB-JUNIORCOACH**  
**BLUMENSAAT-STIFTUNG**  
**RIEKEN-STIFTUNG**  
**BÖTTCHER-TRIATHLON**

**JAHRGANGSTURNIERE**  
**BUNDESJUGENDSPIELE**  
SCHWIMMEN, LEICHTATHLETIK & GERÄTTURNEN  
**SCHWIMMUNTERRICHT (JG. 6 & 10)**  
**RETTUNGSSCHWIMMSCHEIN** **SKI-EXKURSION**



# ÄSTHETIK



# ÄSTHETIK



**MUSIK**



**KUNST**



**WERKEN**



**DARSTELLENDEN SPIEL**

# ÄSTHETIK



**DIFFERENZIIERTES WAHRNEHMEN**

**LERNEN MIT ALLEN SINNEN**

**KREATIVES GESTALTEN**

**VIELFÄLTIGES MUSIZIEREN**



# ÄSTHETIK



**NÄHEN**

**WIR ♥ KÜCHE**



**UNTERSTUFENCHOR**

**INSTRUMENTALKREIS MIP**

**OBERSTUFENCHOR**

**MITTELSTUFENCHOR**

**COMBO**

**MUSICAL-AG**

# GESELLSCHAFTS- WISSENSCHAFTEN



# GESELLSCHAFTS- WISSENSCHAFTEN



**GEOGRAPHIE**

**GESCHICHTE**

**WIRTSCHAFT & POLITIK**

**RELIGION / PHILOSOPHIE**



# GESELLSCHAFTS- WISSENSCHAFTEN



**WISSEN**

**VERSTEHEN**

**DARSTELLEN**

**BEURTEILEN**

**HANDELN**

# GESELLSCHAFTS- WISSENSCHAFTEN

IN DER ORIENTIERUNGSTUFE



**GEOGRAPHIE** UND **GESCHICHTE**

**RELIGION** ODER **PHILOSOPHIE**





# FÖRDERN & FÖRDERN



# FORDERN & FÖRDERN



**FÄHIGKEITEN & FERTIGKEITEN AUSBAUEN**

**EIGENES POTENZIAL ENTFALTEN**

**SELBSTSTÄNDIGKEIT STÄRKEN**

**UNTERSTÜTZEN & HERAUSFORDERN**



# FORDERN



**AGs**

**WETTBEWERBE**

**STIFTUNGEN**

**DREHTÜRMODELL**

**ENRICHMENT**



# FÖRDERN



**SCHÜLER HELFEN SCHÜLERN**

**FÖRDERKURSE**

**LRS-KURSE**

**DAZ**



# DIE ORIENTIERUNGSSTUFE



# DIE ORIENTIERUNGSSTUFE



**ANKOMMEN & ORIENTIEREN**

**KENNENLERNEN METHODISCHER &  
FACHLICHER ANFORDERUNGEN**

**GEMEINSCHAFTSBILDUNG &  
SOZIALES LERNEN**

**BEOBACHTEN & FÖRDERN**



# DIE ORIENTIERUNGSSTUFE



**PÄDAGOGISCHE & ORGANISATORISCHE EINHEIT**

**KLASSE UND LEHRKRÄFTE BLEIBEN ZUSAMMEN**

**GESICHERTER AUFSTIEG VON KLASSE 5 IN 6**

# DER STUNDENPLAN

BEGINN UM 7.45 UHR	MONTAG	DIENSTAG	MITTWOCH	DONNERSTAG	FREITAG
1./2. STUNDE	MATHEMATIK	GEOGRAPHIE	DEUTSCH	MATHEMATIK	SPORT
3./4. STUNDE	SPORT MUSIK	BIOLOGIE	KUNST	DEUTSCH	DEUTSCH
5./6. STUNDE	ENGLISCH	MATHEMATIK AG / FÖRDERUNG	ENGLISCH	MUSIK METHODIK	SOKRATES RELIGION
SCHLUSS UM 12.55 UHR					

MO-DO HAUSAUFGABENBETREUUNG BIS 15 UHR  
+ OFFENE GANZTAGSSCHULE



# OFFENE GANZTAGSSCHULE



**SCHULINTERNE HAUSAUFGABENBETREUUNG**

**SCHULINTERNE ANGEBOTE**

**SCHULÜBERGREIFENDE ANGEBOETE (VHS)**

**SCHÜLERFORSCHUNGSZENTRUM**

# EINE SCHULE - VIELE WELTEN



MINT



SPRACHEN



SPORT



ÄSTHETIK



GESELLSCHAFTS-  
WISSENSCHAFTEN



FORDERN &  
FÖRDERN

# Nil tam difficile est, quin quaerendo investigari possiet.

*Nichts ist so schwierig, als dass es nicht durch Forschen entdeckt werden könnte.*

*(Terenz, römischer Dichter, ca. 190-158 v. Chr.)*



# BIS BALD



WIR FREUEN UNS AUF EUCH!